

1 SANITÁRIOS ALA DIREITA - PLANTA DE PISO
ESCALA 1:25

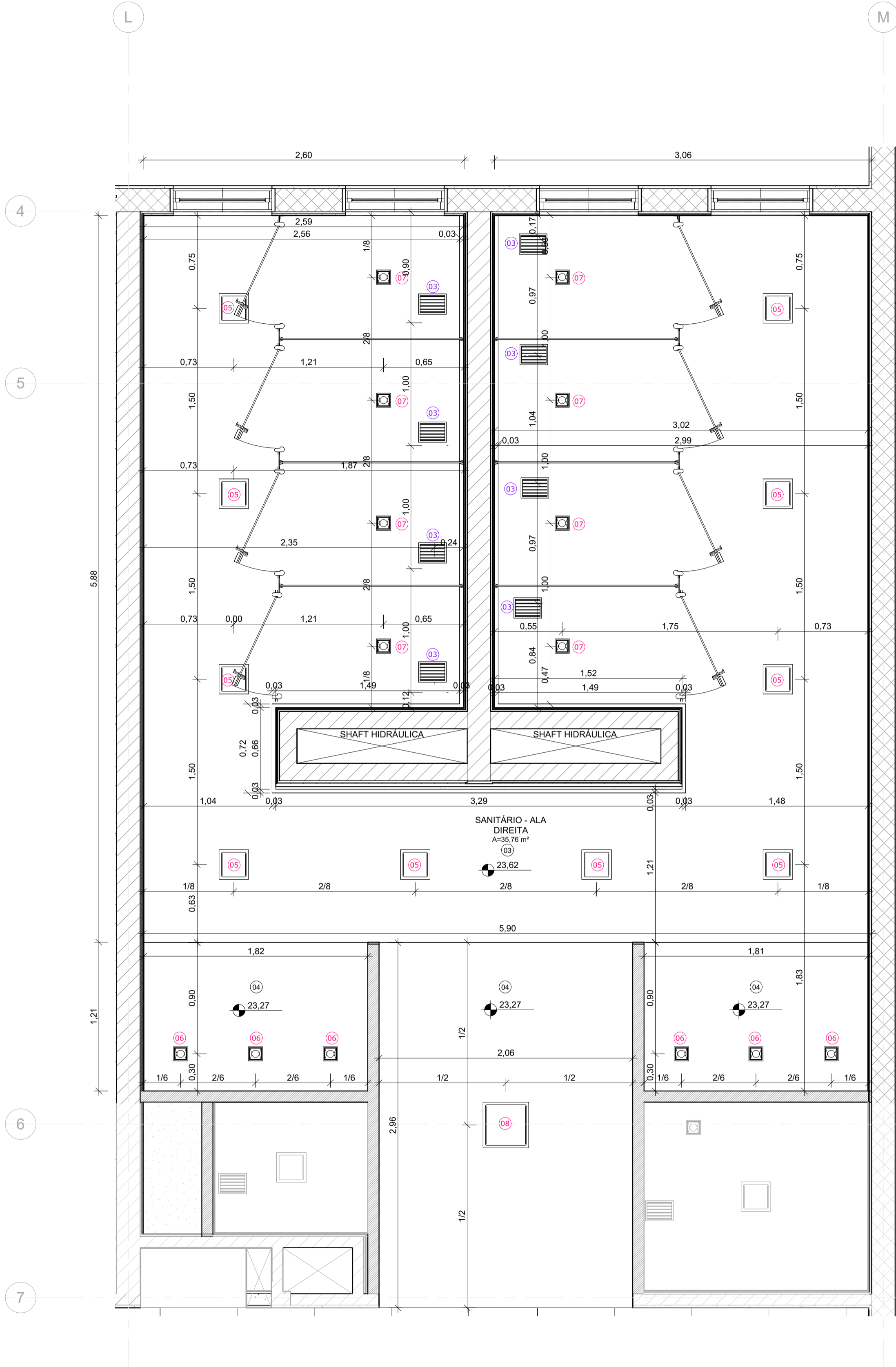

2 SANITÁRIOS ALA DIREITA - PLANTA DE TETO
ESCALA 1:25

LEGENDA DE ÍCONES	
00 PISO	00 GUARDA-CORPO
00 PAREDE	00 EQUIPAMENTO ESPECIAL
00 TETO	00 EQUIPAMENTO HIDRÁULICO
00 FECHAMENTO	00 LUMINÁRIA
00 PORTA	00 MOBILIÁRIO
00 JANELA	00 EQUIPAMENTO CLIMATIZAÇÃO
XX	NOME DA PRANCHA Nº DO DESENHO NA PRANCHA

SANITÁRIO ALA DIREITA - LEGENDA DE PISO		
Nº	DESCRIÇÃO	ÁREA
02	REVESTIMENTO AUTONIVELANTE EM URETANO, COM PROPRIEDADES ANTIBACTERIANAS, e=4mm, PINTURA MULTICAMADAS UTILIZANDO AGREGADO NATURAL DECORATIVO, LINHA ENDURIT AN E AQ NATURAL DECOR, DA POLIPISO OU SIMILAR, COM CAMADA DE VERNIZ EPOXI E VERNIZ PU, LINHA POLISEAL, DA POLIPISO OU SIMILAR, SOBRE CERÂMICA EXISTENTE	42,40 m²

SANITÁRIO ALA DIREITA - LEGENDA DE TETO		
Nº	DESCRIÇÃO	ÁREA
03	FORRO EM CHAPA DE GESSO ACARTONADO LISO, e=12,5mm, NA COR BRANCO PURO, ESTRUTURA DE AÇO GALVANIZADO, LINHA FORRELEVE, DA KNAUF OU SIMILAR	30,44 m²
04	FORRO EM CHAPA DE GESSO ACARTONADO LISO, e=12,5mm, NA COR BRANCO PURO, ESTRUTURA DE AÇO GALVANIZADO, LINHA FORRELEVE, DA KNAUF OU SIMILAR, COM PINTURA ACRILICA RESTFUL, CÓD. SW6458, DA SHERWIN WILLIAMS OU SIMILAR	10,29 m²

SANITÁRIO ALA DIREITA - TABELA DE LUMINÁRIAS		
Nº	DESCRIÇÃO	QUANT.
05	LUMINÁRIA TIPO PAINEL LED DE EMBUTIR RECUADO FABRICADO EM POLICARBONATO NA COR BRANCA 24W 1700lm 4000K, REFERÊNCIA: STELLA DEEP 24W, STH8904BR/40 OU SIMILAR	10
06	LUMINÁRIA TIPO SPOT DE EMBUTIR RECUADO DIRECIONAL, FABRICADO EM ALUMÍNIO NA COR PRETA, REFERÊNCIA STELLA SQUARE AR70 STH8930PTO, MONTADA COM LÂMPADA AR70 12" 4.8W 300lm 2700K, REFERÊNCIA STELLA AR70 ECO 12", STH8433/27 OU SIMILAR	6
07	LUMINÁRIA TIPO SPOT DE EMBUTIR RECUADO DIRECIONAL, FABRICADO EM ALUMÍNIO NA COR PRETA, REFERÊNCIA STELLA SQUARE AR70 STH8930PTO, MONTADA COM LÂMPADA AR70 24" 4.8W OU SIMILAR	8
08	LUMINÁRIA TIPO PAINEL LED DE EMBUTIR RECUADO FABRICADO EM POLICARBONATO NA COR BRANCA 30W 2300lm 4000K, REFERÊNCIA: STELLA DEEP 30W, STH8905BR/40 OU SIMILAR	1

SANITÁRIO ALA DIREITA - LEGENDA DE CLIMATIZAÇÃO		
Nº	DESCRIÇÃO	QUANT.
03	GRELHA PARA EXAUSTÃO MOD. AR-AG, 225x165mm, REF. TROX.	8

NOTAS

1. AS MEDIDAS DEVEM SER CONFERIDAS NO LOCAL ANTES DE EXECUTAR A OBRA;
2. PARA MELHOR COMPREENSÃO DOS ÍCONES E LEGENDAS, AS PRANCHAS DEVEM SER IMPRESSAS COLORIDAS;
3. PARA DETALHES DOS FECHAMENTOS DOS SHAFTS, VERIFICAR NA PRANCHA ARQ036;
4. PARA DETALHES DAS BANCADAS, VERIFICAR NA PRANCHA ARQ039;
5. PARA DETALHES DAS DIVISÓRIAS SANITÁRIAS, VERIFICAR NA PRANCHA ARQ041.

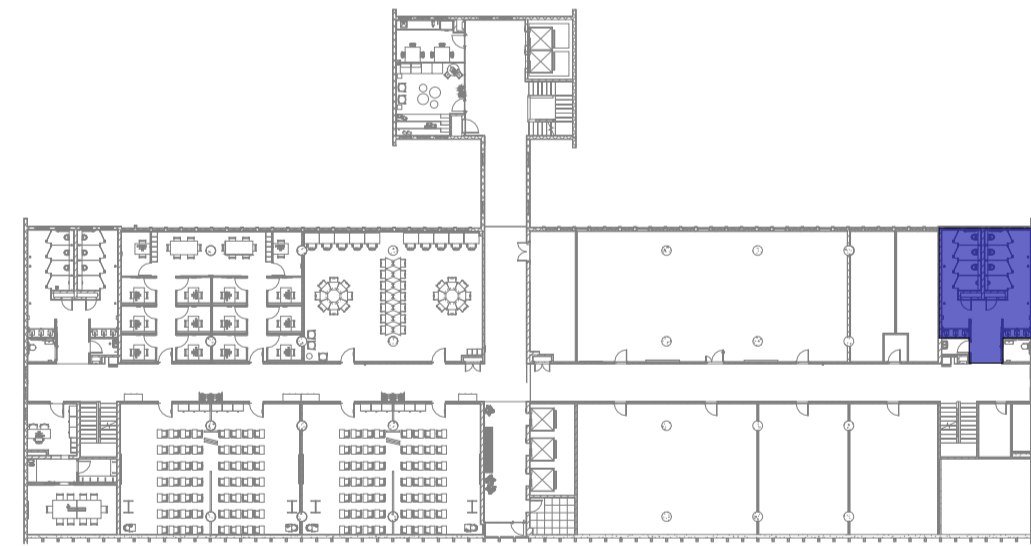

ÁREA DE INTERVENÇÃO - SANITÁRIOS ALA DIREITA
ESCALA 1:500

I	Revisão conforme relatório de avaliação de 25/08/23	25/09/23
H	Inserção do código FioCruz	15/08/23
G	Revisão conforme relatório de avaliação de 30/11/22	06/03/23
F	Revisão para correção de dados de carimbo, mosaic de área de intervenção, sentido de abertura de janelas, cotas, tabelas e remoção das fachadas ventiladas.	01/11/22
E	Revisão conforme relatório de avaliação de 03/10/22	24/10/22
D	Revisão conforme alterações na arquitetura e complementares	22/08/22
C	Revisão conforme relatório de avaliação de 04/07/22	06/07/22
REV.	DESCRIÇÃO	DATA



Ministério da Saúde FIOCRUZ Fundação Oswaldo Cruz		PROJETO/UNIDADE PRÉDIO SEDE CAMPUS MARÉ COGIC	
OBJETIVO REFORMA	CAMPUS MARÉ	SETOR EDIFICAÇÃO	
Nº PRÉDIO 143	Nº DA META 2022.05.16.02	O.E./O.R. 2021-015	CÓDIGO DA PRANCHA - GED DES-P06-PE-ARQ-024-143-N06-409-R08
TIPO DE PROJETO/SUBTIPO DE PROJETO ARQUITETURA		FASE PROJETO EXECUTIVO	
TÍTULO DA PRANCHA ÁREAS COMUNS - SANITÁRIOS - ALA DIREITA - PLANTAS DE PISO E TETO REFLETIDO		DATA 18/05/22	ARQ024
COORDENADOR DA META CELSO GIRAFA		RESPONSÁVEL TÉCNICO CELSO GIRAFA	
EQUIPE ADRIANA PRIMO, FILIPE CHILE E RAFAEL BASTOS		CREA/CAU CAU-RJA9190-1	
		CÓDIGO DA PRANCHA - FIOCRUZ A143A240A	